



Ministero dell'Istruzione



## DIREZIONE DIDATTICA STATALE 3° C.D. SOMMA VESUVIANA AMBITO TERRITORIALE 20

Via Santa Maria del Pozzo, 81 - 80049 Somma Vesuviana – NA Codice Fiscale 94102620633  
telefono 0815318529 – 0818935228 – mail: [naee33500l@istruzione.it](mailto:naee33500l@istruzione.it) pec: [naee33500l@pec.istruzione.it](mailto:naee33500l@pec.istruzione.it)  
Sito Web: [www.terzodisomma.edu.it](http://www.terzodisomma.edu.it)

### Comunicazione n. 143

DIREZIONE DIDATTICA STATALE  
III CIRCOLO SOMMA VESUVIANA  
Prot. 0008859 del 17/12/2022  
I-8 (Uscita)

Alle famiglie  
Ai docenti  
Al DSGA  
Al personale ATA  
Sito Web  
Agli atti

#### Oggetto: **Il nostro NATALE – Scuola dell'Infanzia**

Per festeggiare insieme a tutti i nostri bambini la festa più amata e far vivere loro l'atmosfera unica di questi giorni, tutto la scuola da giorni si sta preparando con attività, decorazioni, canti... perché i bambini sono piccoli una sola volta e hanno diritto a vivere in pieno la magia di questa festa.

In ogni plesso sono previste delle attività e delle manifestazioni che prevedono, per gli alunni della Scuola dell'Infanzia, anche la partecipazione organizzata dei genitori.

Per consentire una migliore organizzazione di tutti gli eventi previsti nell'ambito del Progetto "Aria di festa" nella giornata di **giovedì 22 dicembre**, **non sarà richiesto il servizio di refezione**. Pertanto, l'**orario di uscita** di giovedì 22 sarà il seguente:

Plesso BERTONA → uscita ore 13:30

Plessi DI SARNO e TERMINI → uscita ore 13:45

Di seguito, quindi, il nostro **"CRONOPROGRAMMA NATALIZIO"** per la Scuola dell'Infanzia.



Ministero dell'Istruzione



## DIREZIONE DIDATTICA STATALE 3° C.D. SOMMA VESUVIANA AMBITO TERRITORIALE 20

Plesso BERTONA

Mercoledì 21 dicembre 2022:



**ASPETTIAMO BABBO NATALE...**

I bambini saranno coinvolti nell'emozionante attesa dell'incontro con Babbo Natale. In una stanza magica, infatti, Babbo Natale incontrerà tutti i bambini.

Giovedì 22 dicembre 2022:

**...E POI...TORNIAMO A CANTARE!**



I bambini si esibiranno in una rassegna di canti natalizi presso la Chiesa di Santa Maria del Pozzo.

Gli alunni dovranno essere accompagnati direttamente in chiesa dai genitori alle ore 9:00 e saranno prelevati dagli stessi alla fine della manifestazione.

La manifestazione, che prevede la partecipazione di UN ADULTO per bambino, avrà inizio alle **ore 11:00**.

Allegato alla Comunicazione c'è il modulo di autorizzazione che i genitori/tutori dovranno compilare e firmare per consentire la partecipazione del proprio figlio alla manifestazione presso la Chiesa di Santa Maria del Pozzo.



Ministero dell'Istruzione



UNIONE EUROPEA  
Fondo sociale europeo



## DIREZIONE DIDATTICA STATALE 3° C.D. SOMMA VESUVIANA AMBITO TERRITORIALE 20

Plesso TERMINI

### NOT(T)E DI NATALE

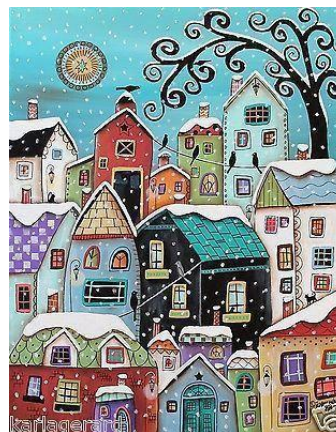

Lo spazio della scuola si tinge di un'atmosfera magica per sottolineare il momento trepidante dell'attesa del Natale.

**Giovedì 22 dicembre**, la scuola dell'infanzia apre le porte alle famiglie dalle ore 9:30 alle ore 11:30. Per ogni bambino potrà partecipare UN SOLO ADULTO, che, per questioni di maggiore cautela, è invitato ad indossare una mascherina FFP2.

I genitori (o chi per loro interverrà) saranno divisi in due gruppi, secondo le indicazioni che saranno fornite direttamente dai docenti.

Il **primo gruppo** sarà accolto a scuola alle ore 9:40.

Il **secondo gruppo** potrà accedere ai locali scolastici alle ore 10:45.

Nel corso della visita, i "grandi" saranno accolti con canti e invitati a visitare i vari laboratori: narrazione, creativo, espressivo...

Si ringrazia sin d'ora i docenti della Scuola dell'Infanzia che con grande impegno e dedizione hanno reso possibile questa organizzazione.

**Il Dirigente Scolastico**

*Nunzia Borrelli*

*Documento firmato digitalmente ai  
sensi del C.A.D. e normativa connessa*